広報ごぼう　編集／発行　御坊市役所企画課広報広聴係　〒644－8686　和歌山県御坊市薗350　☎0738－23－5536　FAX0738－23－5077　印刷　有限会社　隆文社印刷所

●●夏期子ども文庫開設のお知らせ●●

地域の保護者やボランティアの方々の協力により、地域のコミュニティセンターや公民館で「子ども文庫（本の貸し出し）」を開設していますので、ご利用ください。

なお、新型コロナウイルスの感染拡大の影響で夏休みが大幅に短縮されたことに伴い、本年度の夏期の子ども文庫開設は、以下の日時となっています。

子ども文庫によっては、読み聞かせも実施しています。

詳しくは、各コミュニティセンター、公民館へお問い合わせください。

開設日時				
子ども文庫名	8月7日（金）まで	8月8日(土)	8月12日(水)	8月17日（月）から
	通常通り	夏期		通常通り
湯川	第2・第4水曜日 14：30～16：00		9：30～11：00	第2・第4水曜日 14：30～16：00
藤田	第1・第3水曜日 15：00～16：30			第1・第3水曜日 15：00～16：30
野口	第2・第4土曜日 9：30～11：30	9：30～11：30		第2・第4土曜日 9：30～11：30
塩屋	毎週土曜日 10：00～11：30	10：00～11：30		毎週土曜日 10：00～11：30
名田	第2・第4土曜日 9：30～11：30	9：30～11：30	9：30～11：30	第2・第4土曜日 9：30～11：30

※新型コロナウイルス感染症拡大防止のため、状況により中止となる場合があります。

◇開設場所・問い合わせ

湯川子ども文庫（湯川コミュニティセンター）　☎0738-23-5811
藤田子ども文庫（藤田コミュニティセンター）　☎0738-24-2280
野口子ども文庫（野口コミュニティセンター）　☎0738-24-2270
塩屋子ども文庫（塩屋公民館）　☎0738-23-4482
名田子ども文庫（名田分館）　☎0738-29-3171

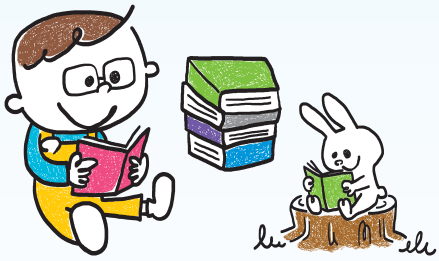

●●●●　広　告　●●●●